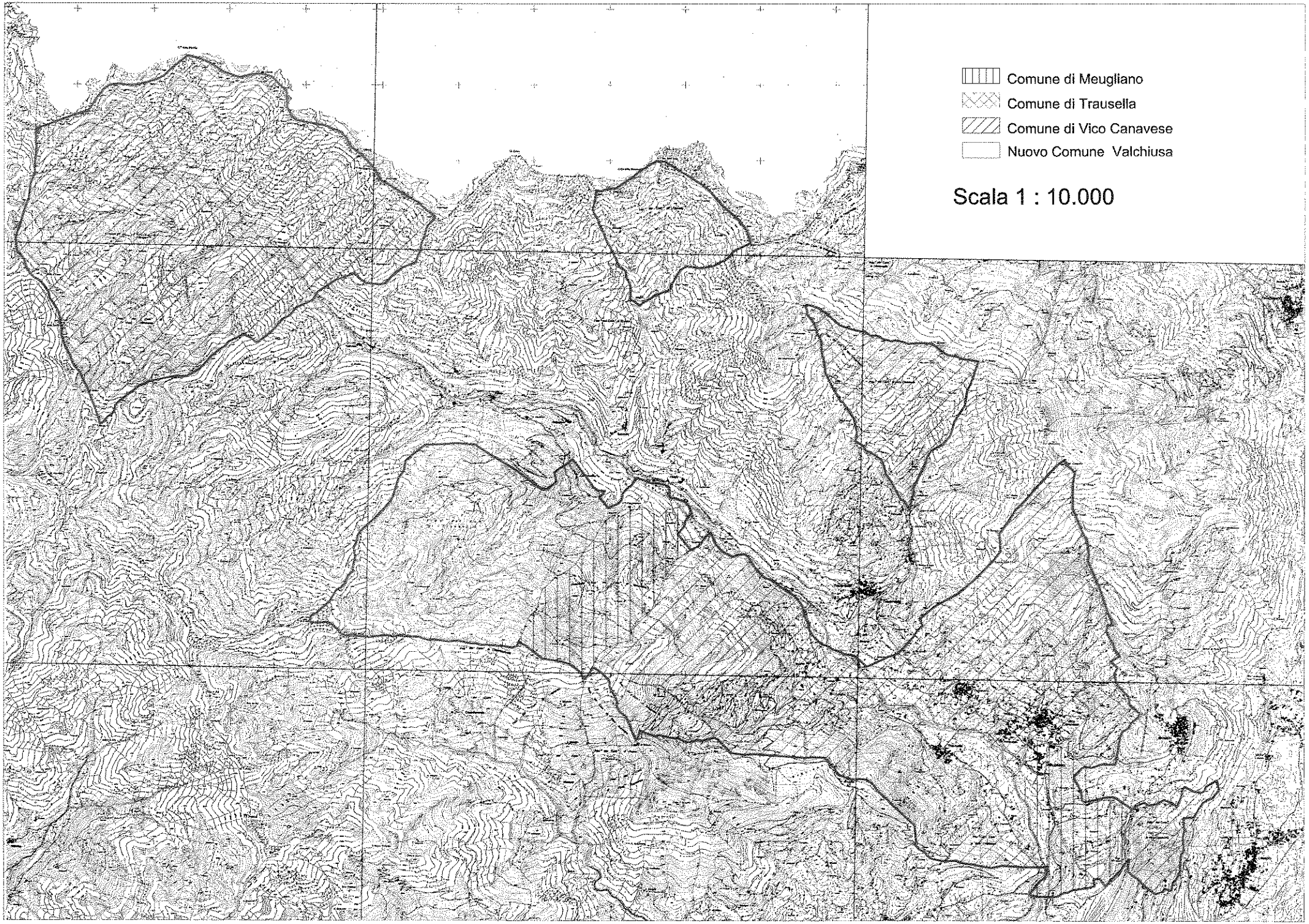
Comune di Meugliano
Comune di Trausella
Comune di Vico Canavese
Nuovo Comune Valchiusa
Scala 1 : 10.000